

BUDYNKI INSTYTUTU TECHNIKI CIEPŁEJ
POLITECHNIKI WARSZAWSKIEJ
SKALA 1 : 100

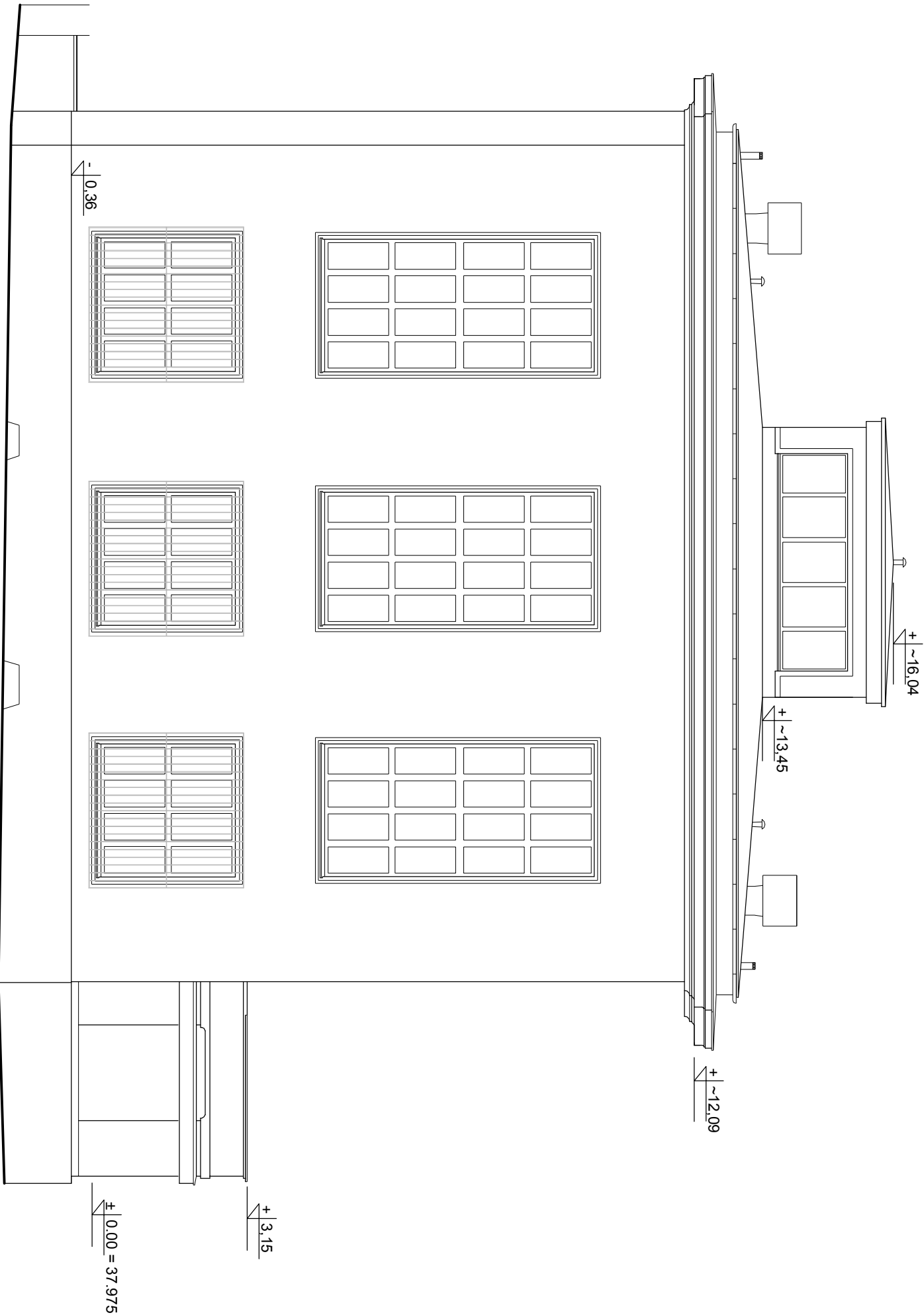

ELEWACJA POŁUDNIOWA



DOKUMENTACJE ARCHITEKTONICZNO - BUDOWLANE

04-551 Warszawa, ul. Starego Doktora 2 m 94
tel/kom.: 0-509-928-098, e-mail: biuro @ kaprint. com. pl

OBIĘKT : Gmach Instytutu Techniki Ciepłej Politechniki Warszawskiej
przy ul. Nowowiejskiej 21/25 w Warszawie

OPRACOWANIE : Inwentaryzacja wielobranżowa Gmachu Instytutu
Techniki Ciepłej Politechniki Warszawskiej przy
ul. Nowowiejskiej 21/25 w Warszawie

TEMAT RYSUNKU :

ELEWACJA POŁUDNIOWA HALI C

BRANŻA : ARCHITEKTURA

AUTORZY OPRACOWANIA:

mgr inż. arch. Dorota Śliwińska

mgr inż. Jadwiga Rembiewska

mgr inż. Bożena Rojewska

techn. Ania Kaproń

Tadeusz Rojewski

Janusz Kaproń

Nr rysunku:
A-14

Skala:
1:100

Plik:
RYS. A-14

Data:
11.2014 r.